

# Support punt

## ANBI

In dit stuk word je geïnformeerd inzake de ANBI. Om het zo makkelijk mogelijk te maken hebben we basisvragen opgesteld die één voor één besproken worden. Dit zijn;

- Waarom een ANBI-status?
- Wat is een ANBI-status?
- Voor wie is de ANBI-status?

Extra aandacht hierbij voor de vereniging en hoe kan ik een ANBI-status verkrijgen? Houd rekening mee dat de wet- en regelgeving omtrent de ANBI geregeld verandert. Hierdoor is de informatie in dit stuk beknopt gehouden, en verwijst Supportpunt door naar de site van de Belastingdienst waar de meest actuele ANBI-informatie wordt uitgelegd. Natuurlijk staat Supportpunt voor je klaar, wanneer je vragen hebt over de ANBI.

### Waarom een ANBI-status?

Binnen de ANBI zijn twee partijen van belang de gever/de donateur en de ontvanger/de instelling. Allereerst, gaan we kort in op de ontvanger. Instellingen zijn maar wat blij als men donaties doet. Het doneren aan een instelling wordt extra aantrekkelijk gemaakt, wanneer de instelling een ANBI-status heeft. Dit heeft belastingvoordelen voor de gever, dadelijk hier meer over. Met de verhoogde aantrekkelijkheid ten aanzien van donaties, kan de ANBI status een instelling een fiscaal steuntje in de rug bieden. Daarbij komt dat de instelling met de ANBI-status geen erfbelasting of schenkbelasting voor erfenissen en schenkingen. Zo houdt de instelling meer geld over voor het algemene belang van de instelling. Er zijn nog meer belastingvoordelen voor de ANBI instelling, hiervoor verwijzen wij je graag door naar de [belastingdienst](#).

De donateur heeft ook baat bij het geven aan een ANBI-instelling, donateurs van een ANBI mogen hun giften aftrekken van de inkomsten- of vennootschapsbelasting. Zo bepalen de donateurs toch een beetje waar diens belastinggeld heen gaat. Echter, daar stoppen de voordelen niet voor de donateur voor verder informatie jegens de belastingvoordelen van een ANBI, klik [hier](#).

### Wat is een ANBI?

Nu de voordelen omtrent de ANBI-status bekend zijn, en wat het mogelijk kan betekenen voor je instelling. Rest de vraag; wat is een ANBI? ANBI staat voor Algemeen Nut Beogende Instelling. Het is een instelling die, uitsluitend of nagenoeg uitsluitend het algemeen nut beoogt. De overheid is vrij duidelijk wat men onder algemeen nut beschouwd, namelijk:



Welzijn



Cultuur



Onderwijs



Wetenschap en  
onderzoek

# Support punt



Bescherming van  
natuur en milieu



Bevordering van  
duurzaamheid



Gezondheidszorg



Jeugd- en  
ouderenzorg



Ontwikkelings-  
samenwerking



Dierenwelzijn



Religie



Levensbeschouwing  
en spiritualiteit



Bevordering van de  
democratische  
rechtsorde



Volkshuisvesting

Dus draagt jouw instelling bij aan een van deze sectoren, dan kan u de ANBI-status verkrijgen. Mits u voldoet aan een aantal voorwaarden, later hier meer over. Welke sectoren onder het algemeen nut vallen kunnen soms wisselen, check daarom altijd de meest recent sectoren in [de wet](#). Deze staan daarin helder en duidelijk vermeld.

## Voor wie is de ANBI-status?

De vraag; voor wie is de ANBI-status? Is al deels behandeld in de vorige paragraaf. Namelijk, instellingen die bijdragen aan het algemeen nut. Maar niet al deze instelling kunnen direct aanspraak maken op een ANBI-status, daar zijn wat voorwaarden voor. De [belastingdienst](#) heeft hier een helder overzicht van deze kunt u vinden, door [hier te klikken](#). Echter, in de infographic (hiernaast) heeft Rendement weergegeven wat de voorwaarden zijn.

## ANBI status iets voor mijn vereniging?

De ANBI-status en de vereniging hebben een wat meer ingewikkelde relatie. Dit komt omdat de vereniging zijn leden als allereerste doel heeft en niet ANBI beoogde algemeen nut. Echter, het kan indirect zijn dat jouw leden een algemeen nut dienen.

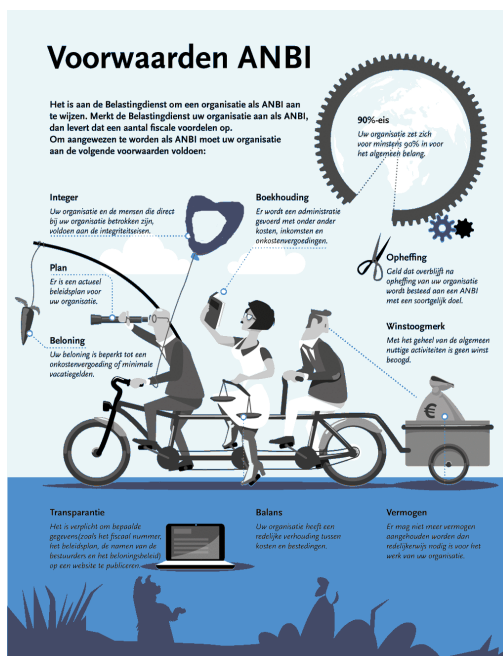

# Support punt

*Ter illustratie, de vereniging 'gezelligheidskoor' heeft diverse leden die samen hun hobby uitoefenen zingen. Maar de vereniging doet dit niet binnenskamers, nee men gaat iedere week op pad in de wijken van Eindhoven. Iedere week zingt de vereniging in een andere oudere instelling, waarbij exclusief Brabantse nummers gezongen worden. Dit is in dienst van het welzijn van de groep waarvoor gezongen wordt maar ook goed voor het cultuur behoud van Brabantse muziek. Zo heeft de vereniging leden maar dient met ook het algemeen belang.*

De vereniging en de ANBI status is dus wellicht wat ingewikkelder, wil je als vereniging aanspraak maken maar twijfel je ergens over. Supportpunt heeft een ANBI check, die je kunt laten doen. Neem daarvoor gerust contact met ons op.

## Hoe kan ik een ANBI-status verkrijgen?

De overheid heeft diens instructie staan op de site; [Aanvraag ANBI-beschikking](#). Nadat u het aanvraagformulier hebt opgestuurd, krijg je binnen 8 weken een brief met onze beslissing (een beschikking). Hierin kan het volgende staan:

Jouw instelling wordt als ANBI aangewezen;

Als wij jouw instelling of groep instellingen aanwijzen als ANBI, kunnen de instelling en de donateurs vanaf dat moment gebruikmaken van belastingvoordelen. Wij controleren of jouw instelling blijft voldoen aan de voorwaarden.

Jouw instelling wordt niet als ANBI aangewezen;

Als wij jouw aanvraag afwijzen, geven wij daarbij de redenen aan. Als je het niet eens bent met de redenen van de afwijzing, kun je bezwaar maken tegen onze beslissing.

## Andere vragen?

Heb je vragen of wil je een ANBI-check laten doen door Supportpunt. Neem gerust contact met ons op. Het eerste adviesgesprek is altijd gratis daarna hanteren wij een tarief van € 15,- per uur.

*Supportpunt heeft de grootst mogelijke zorg besteed aan de ontwikkeling en samenstelling van dit document. Supportpunt geeft echter geen garantie over de juistheid van de verstrekte informatie. Supportpunt is niet aansprakelijk voor onjuistheden of ontbrekende informatie betreffende de inhoud van de checklist. Alle informatie kan, zonder voorafgaande kennisgeving, op elk moment door Supportpunt worden gewijzigd of verwijderd.*